

EMPRESA CONTRATANTE: INPA – INDUSTRIA DE EMBALAGENS SANTANA S/A

LOCAL: UBERABA - SP

DATA: 05/03/2014

PROJETO: RECUPERAÇÃO ESTRUTURAL

PRODUTO: POLIUREIA

ANTES



Nas estruturas que tratamos, observamos uma série de pontos de deterioração da argamassa de assentamento dos revestimentos. Esta argamassa apodrecida foi removida com demolição e completada com o hidrojateamento, que em nosso caso trata-se de equipamento que opera com até 300 kgf/cm² de pressão.

DEPOIS

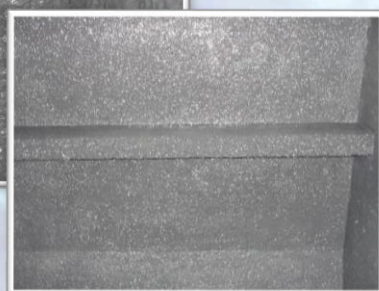
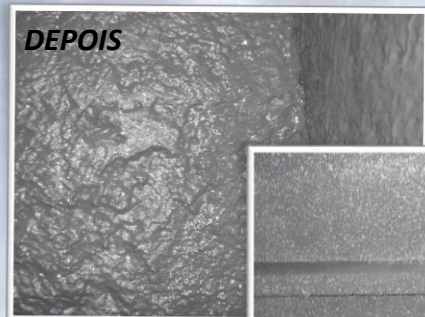

As fotos mostram os tanques revestidos com poliureias. Na aplicação de poliureias, utiliza-se aproximadamente 2 quilos por metro quadrado de área revestida. Que por sua vez impermeabiliza e protege a estrutura de corrosões.

PARTE DE NOSSA ESTRUTURA



Resultado: o uso de poliureia, impermeabiliza com alta eficiência e facilita os trabalhos de inspeção e limpeza deixando um acabamento liso, resistente e durável.

Agradecimento Especial

